

VIVIENDA 5
Sup. Constr.: 97,50 m²

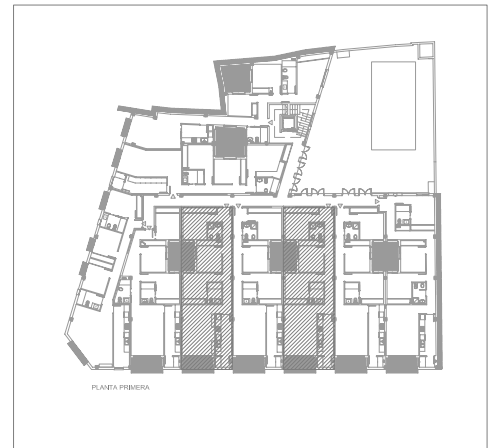

VIVIENDA NIVEL 1 - Nº 5-7

SUPERFICIES ÚTILES APROXIMADAS

1	Recibidor + Paso	12,00 m ²
2	Salón-Comedor	23,40 m ²
3	Cocina	8,50 m ²
4	Galería	2,00 m ²
5	Dormitorio 1	11,50 m ²
6	Dormitorio 2	10,10 m ²
7	Dormitorio 3	11,00 m ²
8	Baño	3,80 m ²
9	Aseo	3,00 m ²
10	Total Terrazas descubiertas	6,20 m ²
11	Terrazas cubiertas	4,50 m ²

SUPERFICIES CONSTRUIDAS APROXIMADAS

Construida vivienda con zonas comunes	132,47 m ²
---------------------------------------	-----------------------

ARQUITECTOS:

D. José Antonio García Mut
D. Jordi Pinyol Font
D. Vicent Serra Sirerol

ESCALA GRÁFICA

